

Handleiding Metazoeken in het GGC

Versie 1.0

Datum 16 juli 2007

De functie Metazoeken in het GGC biedt de mogelijkheid om titels die niet in het GGC gevonden worden, in externe bestanden op te zoeken. De titels kunnen vervolgens eenvoudig gekopieerd en in het GGC ingevoerd worden.

Presenteren, printen en downloaden in diverse formaten behoren ook tot de mogelijkheden. Deze handleiding bevat de commando's voor alle acties met externe titels en een overzicht van de beschikbare zoek sleutels voor het externe bestand WorldCat.

Zoekformulier externe bestanden

Het bestandskeuze- en zoekscherm voor de externe bestanden roept u op met het commando **EXT[ERN] Z[OEK]**.

The screenshot shows a window titled "WinIBW 2.000 - [GGC Hoofdbestand Extern zoeken]". The menu bar includes "Bestand", "Bewerken", "Beeld", "Opties", "Script", "Macro", "Mail", "Venster", and "Help". The toolbar contains various icons for file operations. The main area has a yellow background and contains the following elements:

- Instruction: "Specificeer een of meer woorden in het zoekformulier en selecteer de gewenste opties"
- Search criteria table:

TTL=Titel woorden	<input type="text"/>	en=en
AUT=Auteur	<input type="text"/>	en=en
ISB=ISBN	<input type="text"/>	en=en
ISS=ISSN	<input type="text"/>	
- Section: "Externe Bestanden"
- Option: [8.1] WorldCAT

At the bottom, there are buttons for "Enter", "Geschiedenis", and "Help". A status bar at the very bottom shows "Voor Richtlijnen voor het catalogiseren, druk op F1" on the left and "00:10" and "JMS" on the right.

Bestand selecteren
Vink WorldCat aan.

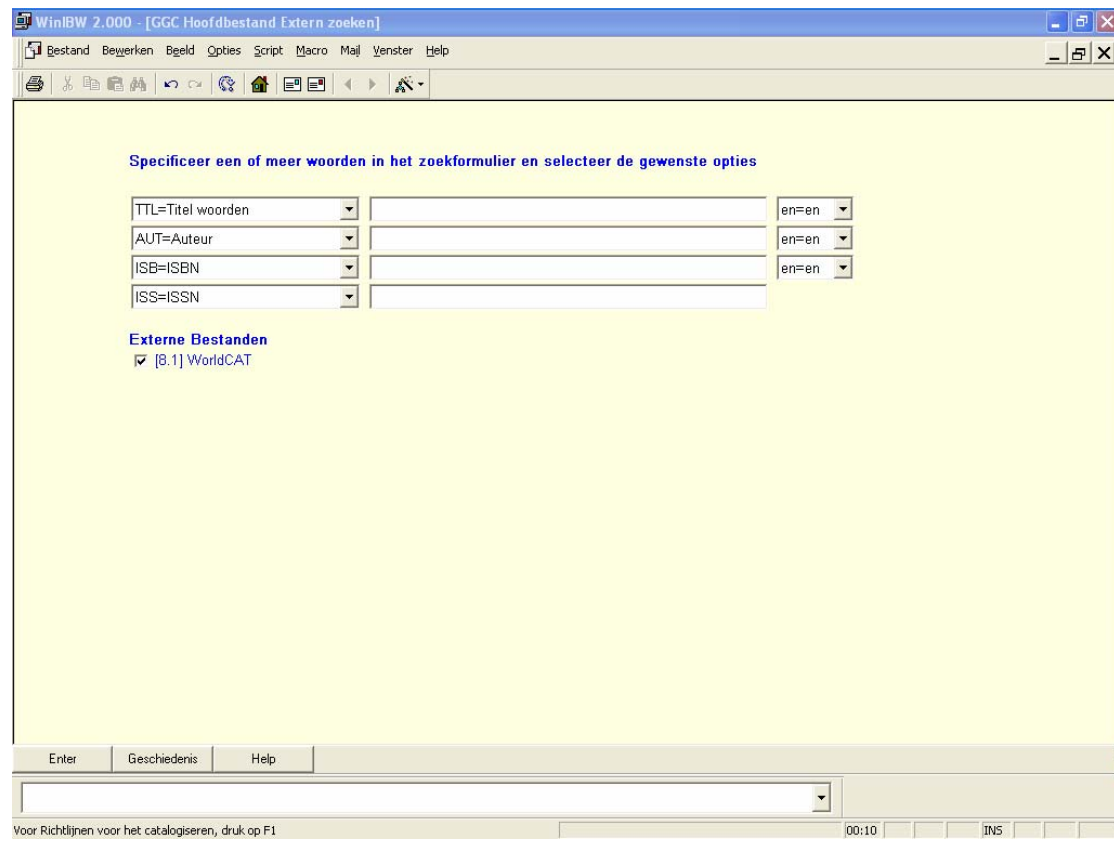

Zoeken

De allereerste zoekactie in een extern bestand moet altijd via het zoekformulier voor de externe bestanden uitgevoerd worden.

WinIBW 2.000 - [GGC Hoofdbestand Extern zoeken]

Bestand Bewerken Beeld Opties Script Macro Mail Venster Help

Specificeer een of meer woorden in het zoekformulier en selecteer de gewenste opties

TTL=Titel woorden [] en=en

AUT=Auteur [] en=en

ISB=ISBN [0844411531] en=en

ISS=ISSN [] en=en

Externe Bestanden

[8.1] WorldCAT

Enter Geschiedenis Help

Voor Richtlijnen voor het catalogiseren, druk op F1 00:00 IMS

Is het bestand eenmaal gekozen en de eerste zoekactie gedaan, dan kunnen alle volgende zoekacties via de commandoregel uitgevoerd worden door **EXT[ERN]** voor het gebruikte zoekcommando te plaatsen.

Dus: heeft een zoekactie in het GGC niet het gewenste resultaat opgeleverd, dan kan de zoekactie eenvoudig herhaald worden door EXT als eerste commandowoord toe te voegen. In WorldCat kunt u zoeken met de volgende sleutels:

ALL	alle woorden
TTL	titelwoorden
COR	corporatie
CON	congres
AUT	auteur
NUM	nummer
ISB	ISBN
ISS	ISSN
PAO	persoon als onderwerp
DEW	Dewey code
LCS	Library of Congress code
PLA	plaats van uitgave
UIT	uitgever
PRS	persoonsnaam

Voorbeelden:

EXT Z ISB 0844411531

EXT Z COR ibm gallery science art

EXT ZOE ALL huckleberry finn

EXT ZOE TTL cats or ALL dogs

EXT ZOE AUT jansen, m?*)

EXT ZOE PAO jansen, marius b

EXT ZOE PRS jansen, marius b

EXT Z DEW 813.03

EXT ZOE LCS QA451

EXT Z ISSN 0028-7261 **)

EXT Z NUM 58000116 ***)

*) Zoeken met persoonsnamen kan ook als volgt:

marius b jansen

berg, van den

van den berg

**)Tik het tussenstreepje in als u met het ISSN zoekt in WorldCat.

***)Via de NUM-index kan gezocht worden met het Library of Congress Cardnumber.

Presentatie zoekresultaten

Het resultaat van een zoekactie in 1 of meer externe bestanden wordt altijd in het geschiedenis scherm extern bestand gepresenteerd.

The screenshot shows a window titled "WinIBW 2.000 - [GGC Hoofdbestand Geschiedenis Extern]". The interface includes a menu bar (Bestand, Bewerken, Beeld, Opties, Script, Macro, Mail, Venster, Help) and a toolbar with various icons. Below the toolbar, it indicates "Aantal hits: 1". The main area displays a search result for "Zoekopdracht zoeken (ISB 0844411531)". A table with the following columns is shown:

Bestand	Bestandsnaam	Treffers	Status
3.1	WorldCAT	1	OK

At the bottom of the window, there are buttons for "Enter", "Zoekscherf", and "Help", and a status bar with the text "Voor Richtlijnen voor het catalogiseren, druk op F1" and a timer showing "00:00".

Het succes van een zoekactie is af te lezen uit de melding in de kolom Status. Hier kunnen de volgende meldingen staan:

- OK
Zoekactie is succesvol uitgevoerd. Let op: het aantal treffers kan desondanks 0 zijn.
- Mislukt
Het externe bestand is niet bereikbaar, of de resultaatset is te groot geworden.
- Zoekvraag niet ondersteund
De gebruikte zoek sleutel is niet bekend bij het externe bestand, bijv. EXT ZOE TSL huckfi.

Titel uit extern bestand presenteren

Bij het tonen van titels uit een extern bestand in de volledige of korte presentatie wordt in een regel boven de presentaties vermeld uit welk bestand de records afkomstig zijn.

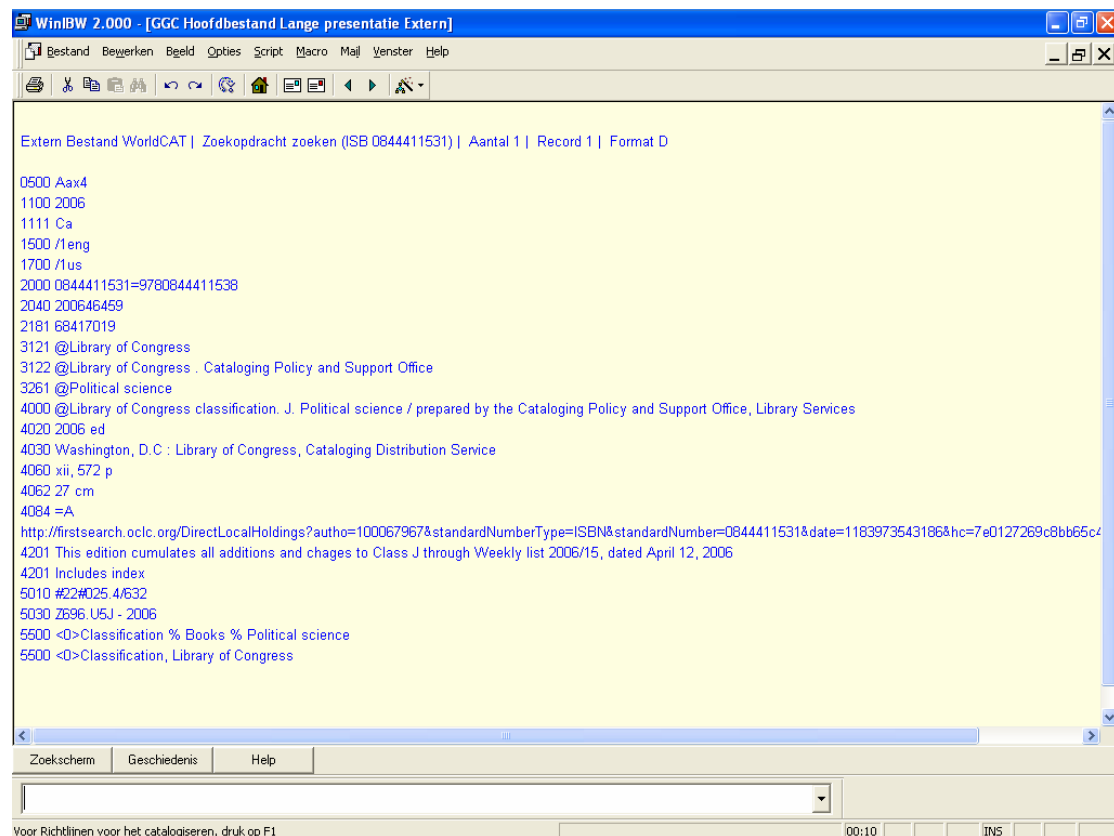

Titel uit extern bestand invoeren

Met de WinBW Catalogiseerfunctie *Titelkopie* onder de knop  in de bovenste werkbalk van WinIBW (of met de toetscombinatie Shift F10) wordt de titel gekopieerd en op het invoerscherm voor het GGC geplaatst.

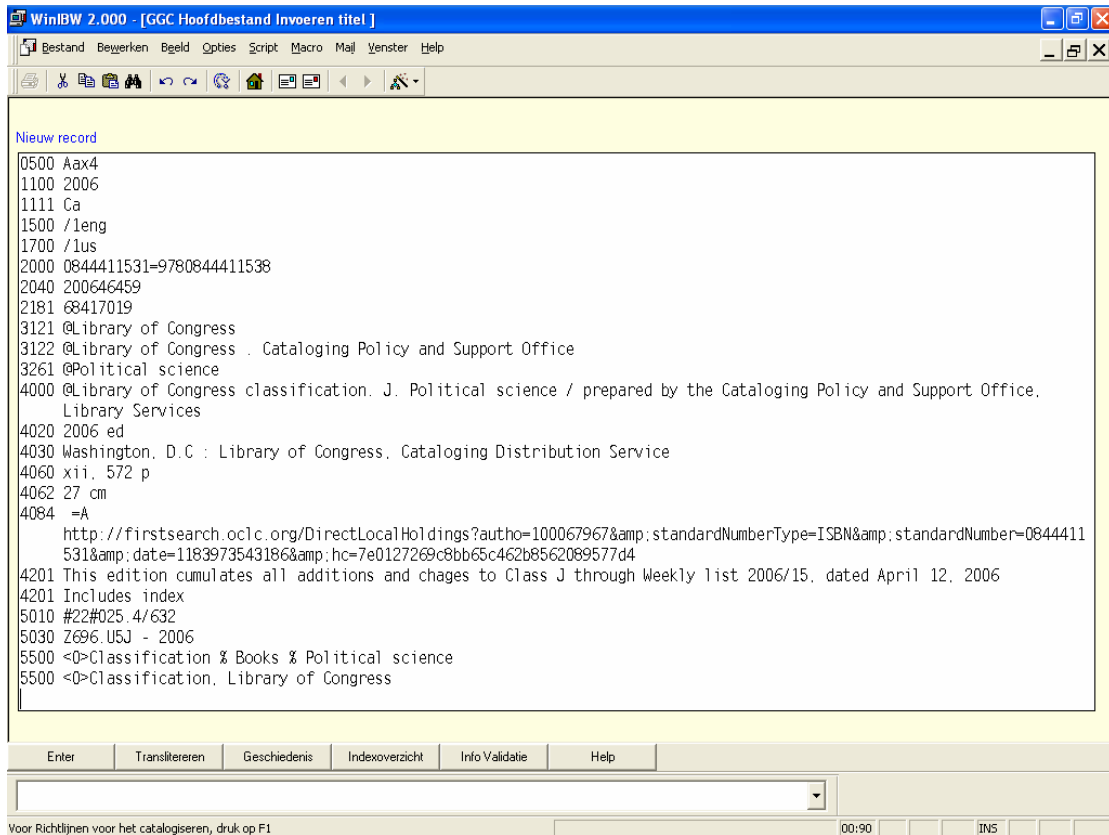

Terughalen zoekresultaten extern bestand

Per extern bestand wordt de meest recente zoekactie bewaard. Zoekresultaten van externe bestanden kunnen teruggehaald worden met het commando **EXT[ERN] G[ESCHIEDENIS]**.

Tonen, printen en downloaden van de zoekresultaten

De titels uit het externe bestand kunnen getoond, geprint en gedownload worden door het standaard commando vooraf te laten gaan door EXT.

Bijvoorbeeld:

EXT P[RINT] 1-10 d

EXT T[OON] 1 d

EXT D[OWNLOAD] 1-5 j

Meer externe bestanden geselecteerd

De toon-, print- en download-commando's moeten voorafgegaan worden door het bestandsnummer zodra gezocht is in meer dan 1 extern bestand:

Bijvoorbeeld:

EXT 8.1 T K

Bijlage

Titels met het ampersand-teken &

Veel recente titels in WorldCat hebben URL's naar inhoudsbeschrijvingen, uitgeverinformatie en inhoudsopgaven voor de betreffende titel. De URL's verwijzen naar algemeen toegankelijke informatie, bij invoer van de titel in het GGC worden ze daarom in kenmerk 4084 geplaatst.

Helaas worden bij het kopiëren van de URL's de eventueel aanwezige ampersands niet goed geconverteerd, o.a. wordt de tekst *amp*: toegevoegd. Het betreft hier een WinIBW2 probleem dat in WinIBW3 niet meer optreedt. Tot de algemene introductie van WinIBW3 doorloopt een herstelprogramma nog dagelijks de GGC-database om de 'mislukte' ampersands te herstellen.

Bibliotheken die de ampersands meteen bij de invoer van de titel in het GGC willen herstellen, kunnen hiervoor een script installeren, zie hieronder. Na installatie van het script verschijnt in de bovenste werkbalk van WinIBW de knop *PicaCopyRecord*. Gebruik van deze functie in plaats van Titelkopie onder de knop  wordt aanbevolen.

Het Installeren van het script gaat als volgt:

- Op de OCLC PICA website staat een zip file met het aangepaste script:
<http://www.oclc.org/pica/?id=1043&ln=nl>
- Stop WinIBW2
- Kopieer zip file naar /documents and settings/all users/application data/pica/winibw20/scripts
- Pak zip file uit, daarin staat de file /standard/standard.vbs
- Verplaats oude standard.vbs naar directory hoger
- Kopieer standard.vbs naar /documents and settings/all users/application data/pica/winibw20/scripts
- Verwijder standard.zip file and directory standard in de directory /documents and settings/all users/application data/pica/winibw20/scripts. Alleen de nieuwe standard.vbs en Tables.vbs blijven over in de directory

Creëer nieuwe functie in WinIBW

- Start WinIBW2
- Ga naar opties, klik Aanpassen
- Kies categorie "Standaard-Functies"
- Kies commando "PicaCopyRecord"
- Sleep "PicaCopyRecord" naar de balk boven in scherm met linker muisknop
- Plaats de functie "PicaCopyRecord" in de balk. Zo lang een kruisje te zien is, kan de functie niet geplaatst worden
- Een keuzeschermbalk verschijnt
- Klik op tekst
- Klik OK
- De functie staat nu in de balk. Gebruik deze functie als een titel met goede ampersands ingevoerd moet worden